ПРАВИЛА ЗЕМЛЕПОЛЬЗОВАНИЯ И ЗАСТРОЙКИ ТУЛЮШСКОГО МУНИЦИПАЛЬНОГО ОБРАЗОВАНИЯ КУЙТУНСКОГО РАЙОНА ИРКУТСКОЙ ОБЛАСТИ

Карта градостроительного зонирования поселения (М 1: 25 000)

Внесение изменений в Правила землепользования и застройки Тулюшского муниципального образования, утвержденные решением Думы иуниципального образования Куйтунский район от 28 марта 2019г. № 328 "О внесении изменений в Правила землепользования и застройки Тулюшского муниципального образования"

Карта градостроительного зонирования
Тулюшского муниципального образования (М1:25000)

Фрагмент исходной ситуации

Утверждаемое изменение 1.1.

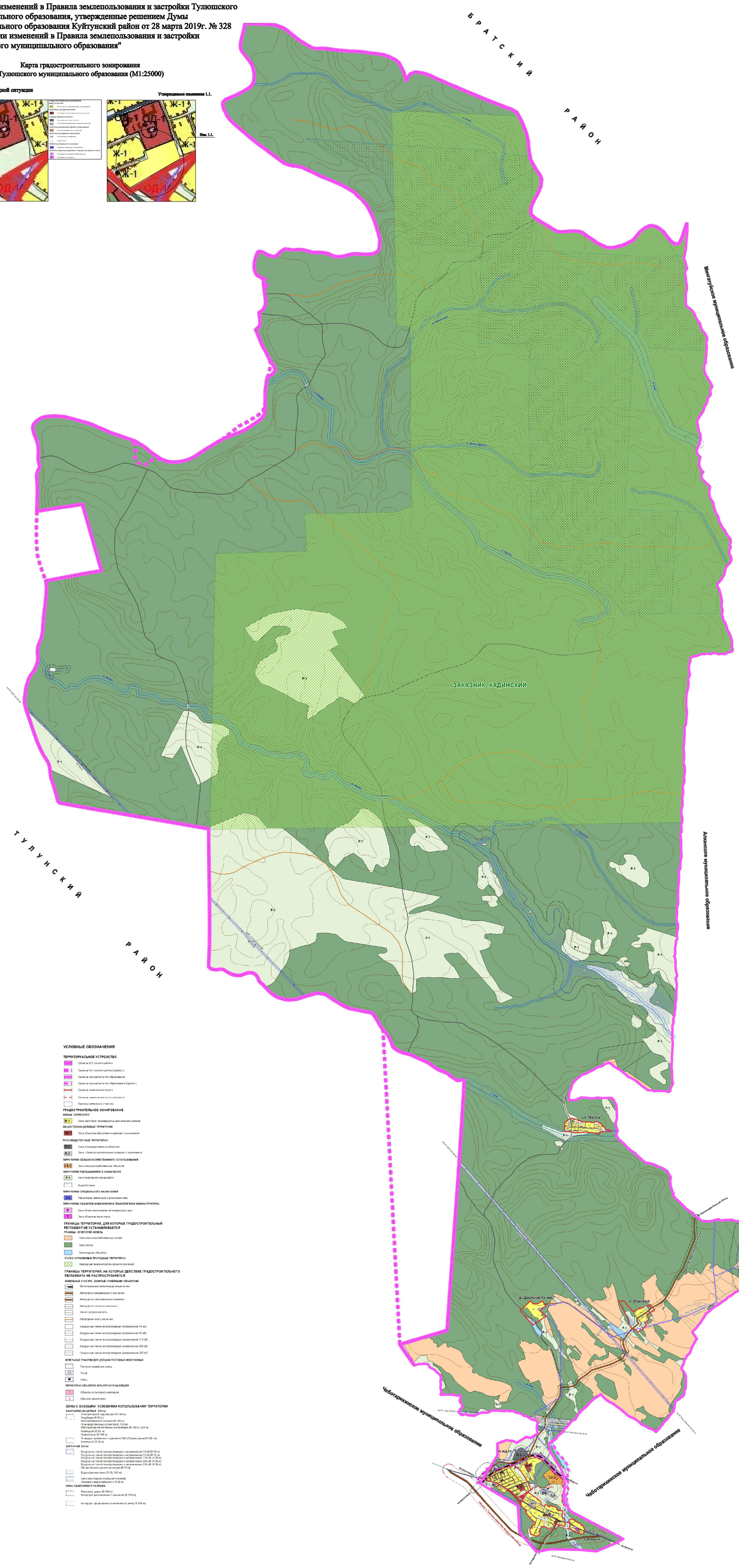

Изм.	Кол.	Лист	N док.	Подпись	Дата		
ГИП		Ананьева Т.Н.					
Нач.отдела		Кузьмина Н.					
Нач.отдела		Рогачев А.В.					
Нач.отдела		Шульга А.А.					

ЧЕТ. 2017-ГПЗ

Правила землепользования и застройки Тулюшского муниципального образования Куйтунского района Иркутской области

Карта градостроительного зонирования М 1:25 000

Стадия	Лист	Листов
ПЗ	1	1

ООО "ГИАЦ ГЕОПРАВ" 667

Формат А0